

AUTO-ECHELLE DE POMPIERS

L'échelle qui équipe l'auto de pompiers " DINKY TOYS " est dotée de trois mouvements : orientation, inclinaison, extension, les deux derniers étant commandés par des manivelles.

Toutes les manœuvres vous sont ainsi permises, comme dans la réalité. Mais prenez soin de ne pas tourner inutilement la manivelle (extension de

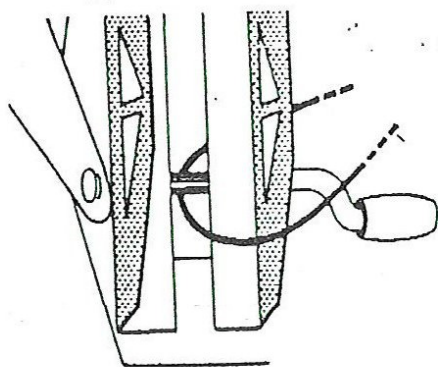

de l'échelle) quand cette dernière est à bout de course en haut ou en bas. Vous risquez d'user le caoutchouc et de le casser rapidement. Si, néanmoins, il venait à se rompre, vous aurez toujours la possibilité de vous procurer chez votre fournisseur habituel, un élastique de rechange, (Réf. 11.146).

Le remplacement de l'élastique s'opère de la façon suivante (voir schémas).

- l'échelle étant relevée, sortez complètement sa partie coulissante;
- passez l'élastique sous l'arbre de la manivelle;
- engagez l'extrémité de l'élastique (côté arrière) dans le crochet inférieur du S de l'échelle mobile. L'élastique est maintenu dans le crochet par le nœud qui le termine;
- engagez de même l'autre extrémité de l'élastique dans le crochet supérieur du S;
- tendez l'élastique et faites-en passer la boucle par dessus la tringle de renvoi, au sommet de l'échelle fixe;
- remettez en place la partie mobile de l'échelle.

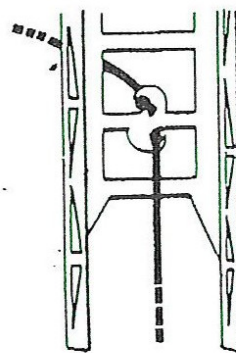

MECCANO 70 à 88, Avenue Henri-Barbusse - **BOBIGNY (Seine)**